

COVID-19 Verhaltenskodex der Zillertaler Seilbahnen Wintersaison 2021-22

Liebe Wintersportfreunde!

Die Sicherheit und die persönliche Gesundheit jedes einzelnen Menschen stehen wie bisher als höchstes Gut im Zentrum aller Seilbahnunternehmen im Zillertal.

Mit der Covid-19-Basismaßnahmenverordnung der österreichischen Bundesregierung wurden die Bestimmungen wesentlich gelockert, so dass es für den Seilbahnbetrieb im Wesentlichen nur noch Empfehlungen gibt.

Unter Einhaltung der aktuell gültigen Verordnungen und zusätzlichen Sicherheitsmaßnahmen sind wir fest davon überzeugt, dass Sie im Zillertal erholsame und sichere Wintertage verbringen können!

Auf der Website des Gesundheitsministeriums finden Sie laufend aktualisierte Informationen sowie ausführliche FAQs zu den Maßnahmen der Bundesregierung:
<https://www.sozialministerium.at/Informationen-zum-Coronavirus>.

Was Sie für ein sicheres Mit- und Füreinander tun können:

Randzeiten nützen:

Nützen Sie die Randzeiten mit geringem Andrang, um entspannt ins Skigebiet und wieder zurück in die Unterkunft zu kommen. Auch für die Rückfahrt ins Tal können Sie solche Randzeiten wählen.



FFP2-Maske tragen

In diesen Bereichen wird das Tragen einer FFP2-Maske **empfohlen**:

- bei den Skipassverkaufsstellen der Seilbahnen, sofern sich diese in geschlossenen Räumen befinden
- im geschlossenen Zugangsbereich bei allen Seilbahnen
- während der Fahrt mit Kabinenbahnen
- bei der Nutzung der WC-Anlagen
- im Skishop / Skidepot
- im Skibus
- in der Gastronomie
- Für Kinder von 6 bis 13 Jahren ist ein normaler MNS, z.B. ein Schlauchschal ausreichend.
- Kinder von 0 bis 5 Jahren sind davon ausgenommen.



Abstand halten

Wir empfehlen zu haushaltsfremden Personen einen Abstand von 2 Metern einzuhalten.



Für Durchlüftung sorgen

Bitte durchlüften Sie gegebenenfalls die Seilbahnkabinen während der Fahrt.



Auf Handhygiene achten

Beachten Sie bitte die allgemeinen Hygieneregeln und waschen Sie regelmäßig Ihre Hände. In den Seilbahnstationen im Indoor-Bereich stehen Ihnen Desinfektionsmittelspender zur Verfügung.



Gebrauchte Schutzmaske entsorgen

Bitte lassen Sie Ihre gebrauchte Schutzmaske oder Taschentücher nicht in den Seilbahnkabinen zurück, sondern entsorgen Sie diese ordnungsgemäß. In den Stationsbereichen stehen Ihnen Mülleimer zur Verfügung.



Anweisungen befolgen

Bitte befolgen Sie die Verhaltensempfehlungen und auch die Anweisungen unserer Mitarbeiterinnen und Mitarbeiter insbesondere auch in Bezug auf die geltenden Hygienebestimmungen.

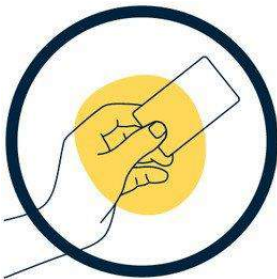

Bargeldlos zahlen oder noch besser: ONLINE Skiticket kaufen

Machen Sie nach Möglichkeit von der bargeldlosen Bezahlung Gebrauch bzw. kaufen Sie Ihr Skiticket direkt im Onlineshop.



Nur gesund auf die Piste

Wenn Sie Symptome aufweisen, die auf eine mögliche Covid-19 Infektion hinweisen könnten (Fieber, Husten, Halsschmerzen, Geschmacks-/Geruchsverlust, ...), bleiben Sie bitte in Ihrer Unterkunft und kontaktieren Sie umgehend die Rezeption Ihres Beherbergungsbetriebes oder einen Arzt.



Eigenverantwortung zeigen

Bitte zeigen Sie Eigenverantwortung und schützen Sie dadurch Ihre Gesundheit sowie die Gesundheit Ihrer Mitmenschen.

Unsere Bitte an Sie!

Beachten und befolgen Sie bitte unseren Covid-19 Verhaltenskodex und genießen Sie Ihren Winterurlaub in den Zillertaler Skigebieten!

Wir evaluieren laufend die Situation und passen unseren Verhaltenskodex im Hinblick auf sich allenfalls ändernde gesetzliche oder behördliche Vorgaben an.

(Stand: 5. März 2022)